







## Inovação e arte em cada Estrutura.

Bem vindos a revolução no mundo da  
construção modular.

Sua alternativa ecológica e moderna.



## Modelos Pre - Desenhados

Apresentamos 3 Dommus Inovadores.

- Kit TinyHouse : Área de 23m<sup>2</sup>.
- Kit Nature Cabin : Área de 16m<sup>2</sup>.
- Kit Eco Lodge : Área de 36m<sup>2</sup>.

Alem dos modelos, podemos construir qualquer tamanho e conforto adaptado a suas necessidades.







## Kit Tiny House Basico

- 6m de diámetro Modular Ecologico
- 26 m2 de área Construida
- Estructura Geodesica em madeira de pinus e euca.
- Altura de 3.4 m/ 65m2 área Coberta





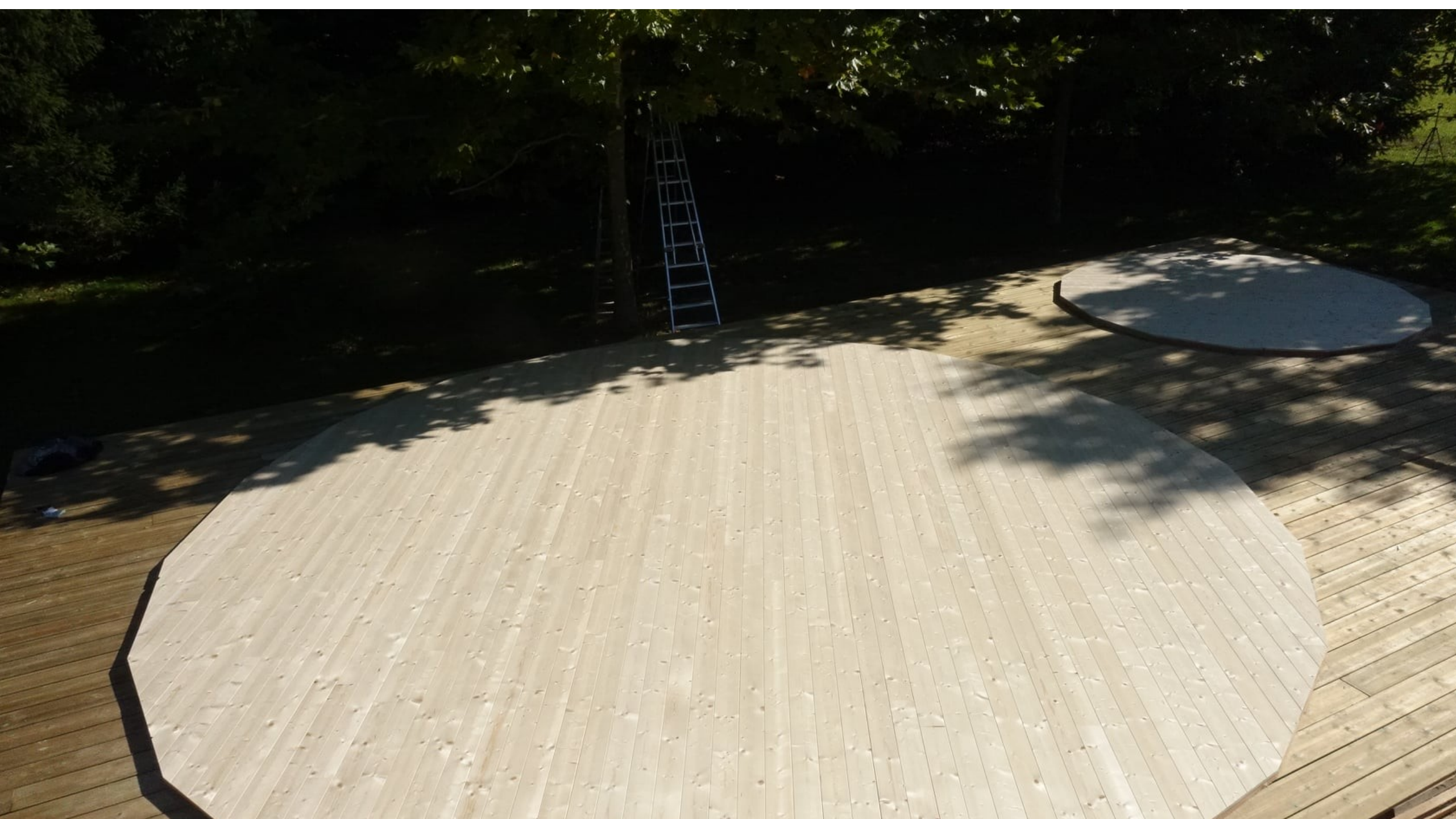







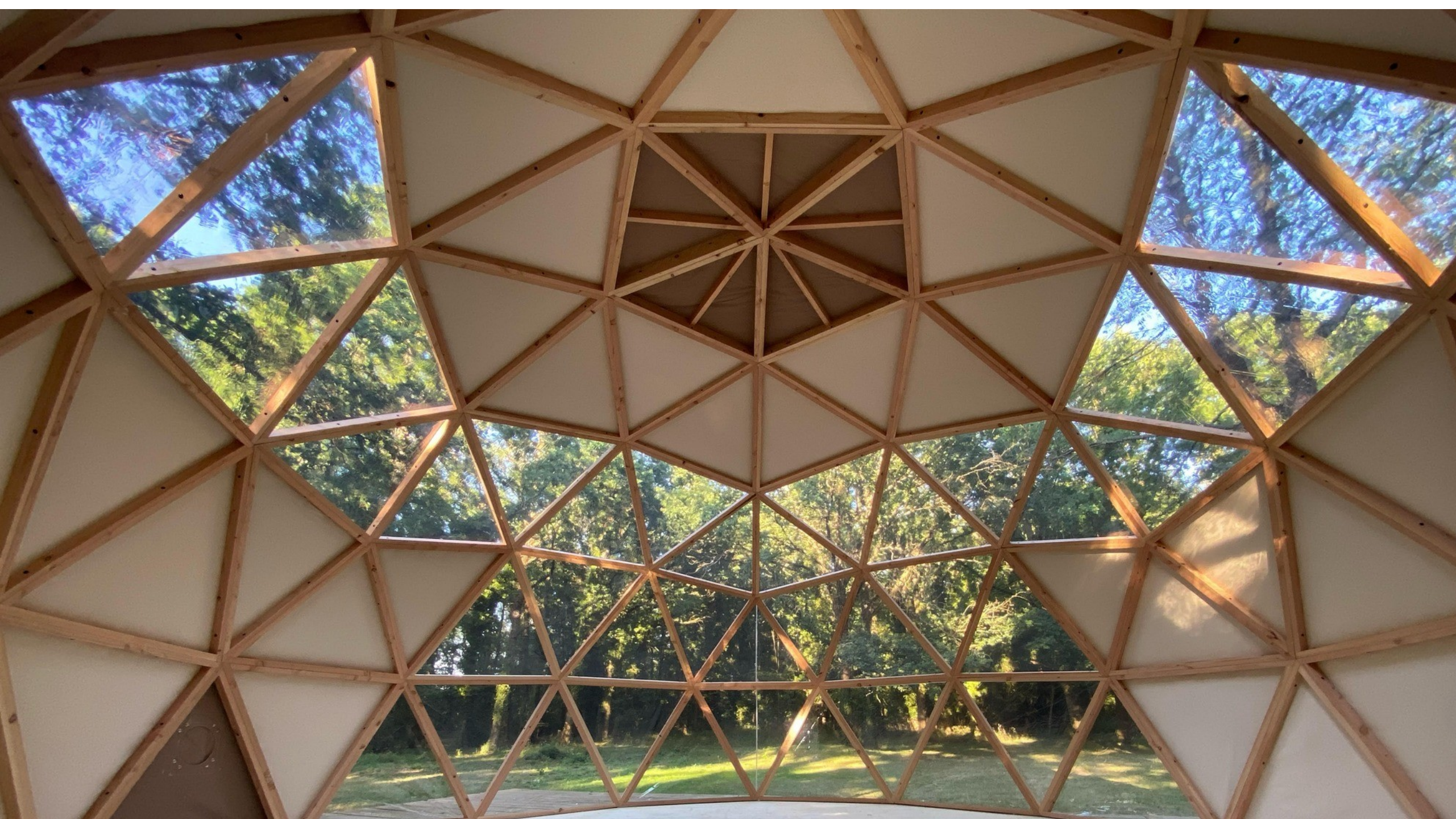















## Tiny House Kit Premium(39.000R\$)

- Estrutura geodésica em madeira de Pinus impregnado e vernizado.
- Cobertura em lâminas fibrocimento.
- 4 janelas basculantes de vidro com cedazo e beiral de Eucalipto.
- Entrada em A estilo Chalé alpino.
- Altura total 4.4m .
- Mezanino ( 12m<sup>2</sup> de área Superior)
- Sistema elétrico Monofasico
- Lucernário Superior Bioclimatico.
- Piso elevado em madeira . Vitrais.
- Tempo de entrega estimado de 8 a 9 semanas. Custo de montagem (3.600R\$).



## Tiny House Kit Basico(25.000R\$)

- Estrutura de madeira de Pinus tratado e vernizado
- Cobertura; Chapa resinada Fenolica.
- 4 janelas basculantes de vidro com beiral em eucalipto.
- Entrada em A estilo chalé Alpino com beiral e vidros laterais.
- Piso elevado em Madeira opcional(5.000R\$)
- Tempo de entrega estimado de 4 a 6 semanas.
- Vitrais (opcionais)
- Custo adicional de montagem 3.200R\$





## Kit Nature Cabin

- 4.52 m de diámetro
- 16 m<sup>2</sup> de construcción
- Monoambiente
- Altura de 3.6 m
- Modular e Ecológico

Criando espaços de reconexão únicos e personalizados através de artesanato, materiais ecológicos, sustentáveis, saudáveis e inovação tecnológica



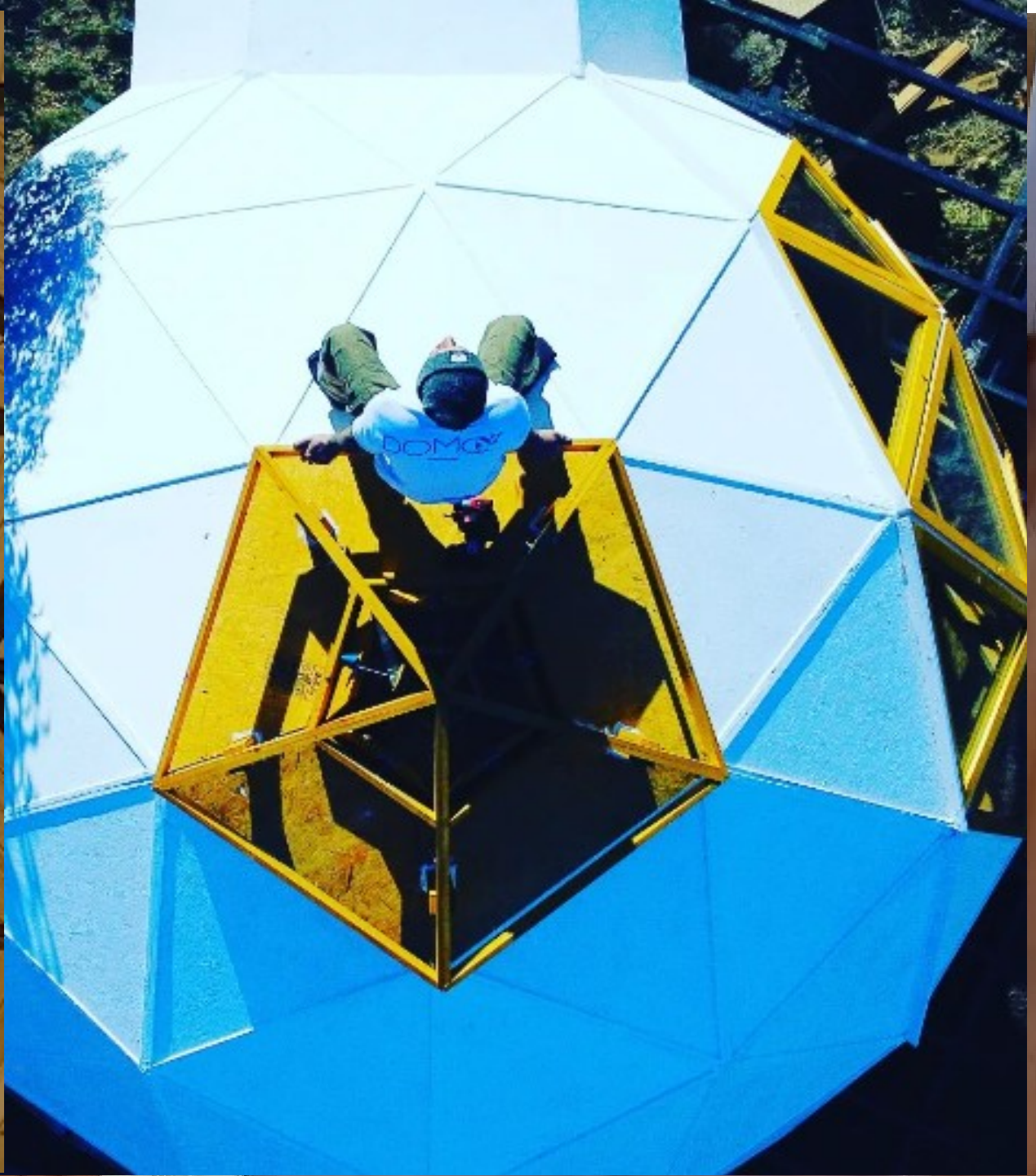



# Kit Nature Cabin Glamping

29.000R\$( modulo Basico)

- Estrutura geodesica em madeira de pinus impregnado
- Cobertura exterior laminas fibricimento impermeaveis.
- Janelas basculantes 3U em madeira, cedazo e beiral.
- Porta exterior Hexagonal com beiral e vidros laterais.
- Acabamento exterior: pintura impermeavel varias cores.
- Custo adicional de montagem, armado , mao de ora, envernizado e impermeabilizacao (2.100R\$)

## Kit Nature Cabin ( Premium)

33.000R\$

- Estruturan Geodesica em madeira de eucalipto.
- Cobertura exterior em laminas de fibricimento francés.
- Janelas basculantes 3 unidades com vidro.
- Porta exterior hexagonal com beiral de cedro e vidros laterais.
- Piso elevado em madeira.
- Vitrais ( opcional).
- Custo de Montagem(3.000





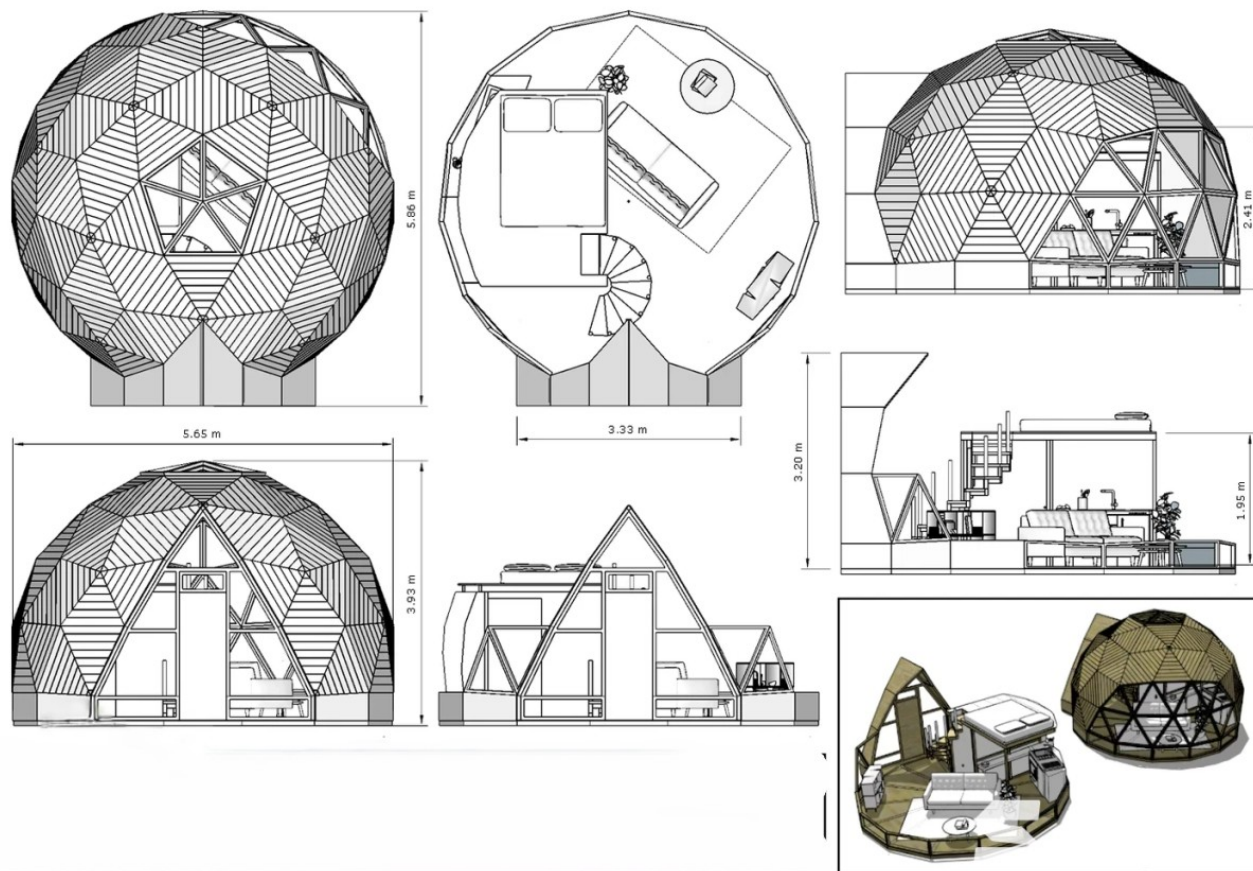

## Kit Eco Lodge

- 7 m de diâmetro
- 36 m<sup>2</sup> de construção
- 88m<sup>2</sup> de Área coberta
- Altura de 5.34 m
- Modular e Ecológico
- Disponível em dois acabamentos: Básico e Premium

*Desfrute da natureza e da liberdade,  
sem abrir mão do conforto e dos atrativos das acomodações mais sofisticadas*

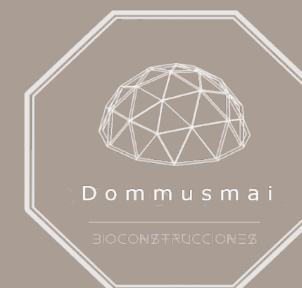



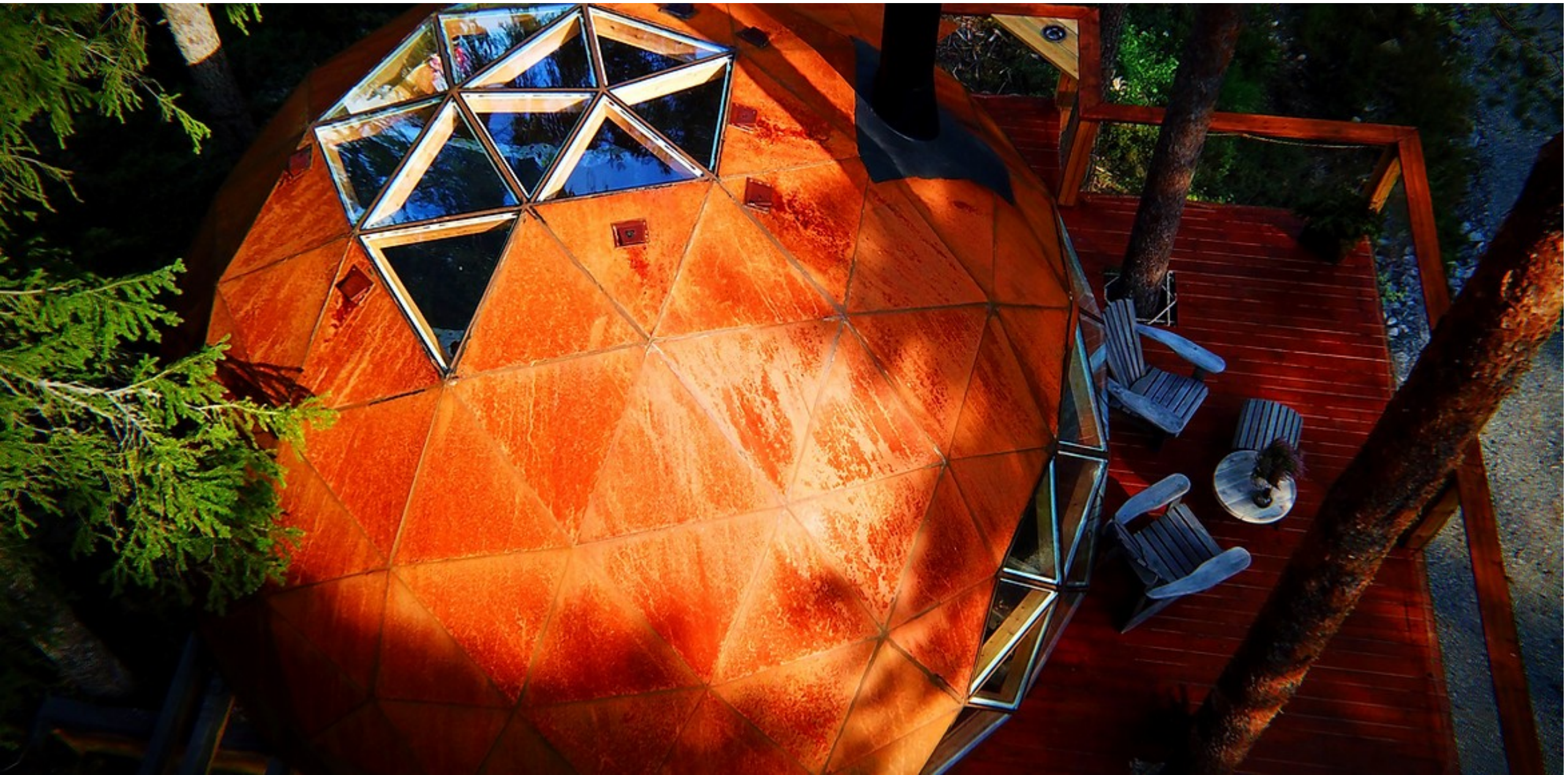





## Kit Eco Lodge

Desde 45.000R\$

- Cobertura Premium.
- Estrutura geodésica em madeira de Euca.
- Acabamento interior Premium.
- Escada em madeira de eucalipto.
- Vitral transparente 9 unidades.
- Entrada em A estilo alpino em madeira de cedro .
- Paredes divisorias.
- Lucarnario superior bioclimático
- Mezanino com isolante termo-acústico
- Piso deck eucalipto.



# Acabamento & Adicionais



**Janela Fixa**

Vidro de 6 u 8 mm com perfil de aluminio (OPCIONAL desde 900R\$/unidade)



**Janela Dome**

Abertura com beiral e lamina de madeira interior



**Janela PVC**

Janela feita sob medida. (OPCIONAL desde 750R\$/unidad)



**Lucernario Bioclimático**

Abertura superior para bio-climatizar o domo desde 3.200R\$/unidade





# Personalizado Opcional



**Entrada exagonal  
com Beiral**

Porta em madeira com  
possibilidade de  
diferentes formas  
geométricas



**Mezanino**

Forro em pinus ou lâmina  
de fibrocemento con fibras  
celulósicas recicladas



**Isolante Termo-acústico**

fabricado a partir de  
celulosa reciclada



**Corcho Ecológico**

Acabamento final em corcho  
projectado ecológico .  
(OPCIONAL)

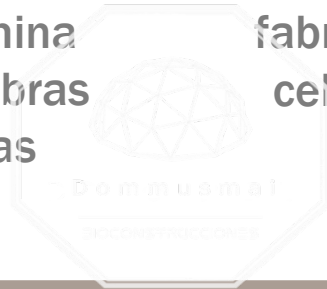



# Datos Técnicos

- Tratamiento e selado de juntas com massa impermeavel.
- Impermeabilização com resinas acrílicas.
- Acabado exterior em cores diversos.
- Anclaje ao solo, empregamos eco-bases com mínimo impacto no solo. (em seco)
- Estructura geodésica em madeira de primeira qualidade.
- Cobertura exterior lamina de fibrocemento e placas fenólicas impermeaveis impregnada e hodrofugada..
- Isolante termo-acústico com paneles de celulosa ou corcho reciclado.
- Mezanino com paredes interiores en lámina de de madeira ou placas fenólica tratada e envernizada.

Todos os materiais utilizados sao de primeira qualidade e adaptados ao clima tropical extremo.







## Eco-Casas Completas

Em sinergia com a nossa equipe de bioarquitetura, prestamos um serviço integral para a execução de habitats ecológicos e saudáveis de qualquer tamanho e conforto.

Cuidamos de tudo relacionado ao projeto, gestão de fornecedores, empreiteiros e toda a construção até que possamos entregar a casa pronta para morar. Modelos

- House Dommus
- Casa Domo Hibrido
- Octógono teto recíproco

**Custo desde 600usd \$/m2**





## Ofrecemos

- Desenho de interiores
- Permacultura
- Paisagismo exterior
- Iluminação consciente
- Bio-climatização
- Desenho de interiores





# Fases do Projeto

## PRIMEIRA FASE (5 %)

Firma de contrato, memoria de cálculo, renderizado e orçamento preliminar , estudo e análise bioclimático, análise de base e fundição, iluminación segundo localização . Nao incluída tramitología para permissão ou estudios preliminares de solo.

## SEGUNDA FASE (60 %)

Aporte de 50% de entrada .Compra de materiais, corte e armado , marcado e corte laminas cobertura exterior, fabricación eco bases.

## TERCEIRA FASE (25 %) – Inicio da Construção geodesica

Acondicionamiento do solo, construção do domo geodésico e sistema construtivo, instalação aleros de acesso , entradas , janelas e vitrais. Pintura e impermeabilização.

## CUARTA FASE (10 %) – Finalização da obra.

Pintura exterior/interior, portas e acabados finais.







## Interior

### Dommusmai

A vida útil das nossas cúpulas geodésicas requerem o mesmo cuidado de uma construção convencional em madeira. Cada modulo é uma obra-prima, onde a madeira se torna uma expressão de criatividade e funcionalidade. Os nossos artesãos especializados fundem a precisão geométrica com a textura da madeira, criando estruturas que não são apenas visualmente marcantes, mas também práticas e sustentáveis que se destacan por seu Estilo.

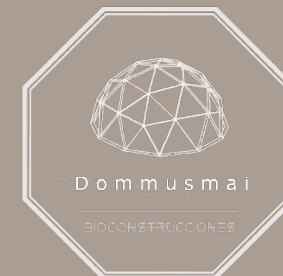





Dommusmai

BIOCONSTRUCCIONES



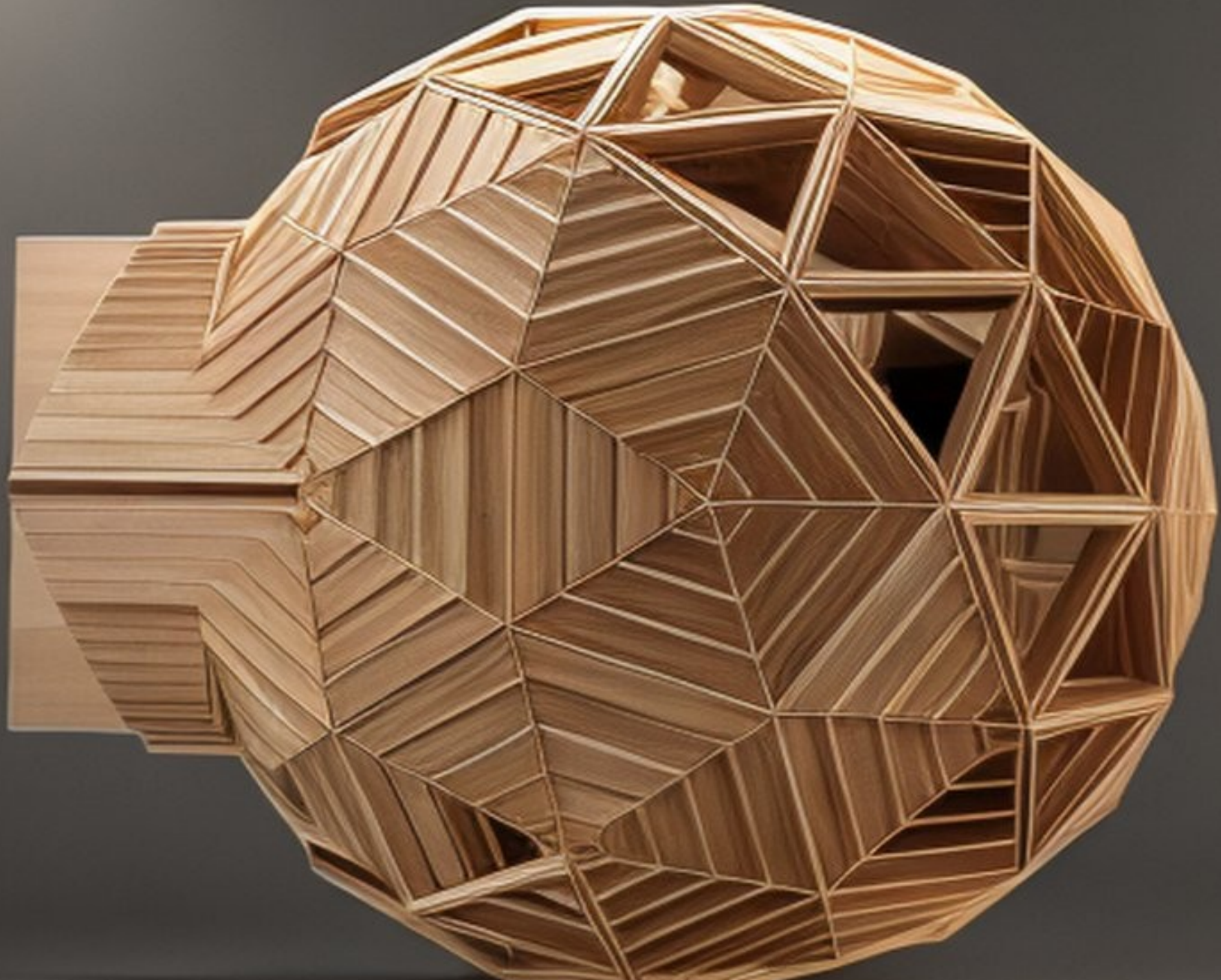



# Domo familiar Premium 113 m2





# Domo Recreativo 26m2





# Domo Comercial 26m2







Dommusmai

BIOCONSTRUCCIONES





Dommusmai

BIOCONSTRUCCIONES



Um Espaço onde Reconectar.

® ALL RIGHTS RESERVED DOMMUSMAI  
| [www.domusmai.com](http://www.domusmai.com)

Argentina Misiones – Brasil Região sul